

# PELAN GUNA TANAH SEMASA 2012



Lebuhraya Utara-Selatan (PLUS)

Ke Nilai

LABU



Ke Seremban

SEREMBAN 2



RASAH KEMAYAN



JENIS GUNA TANAH	LUAS (EKAR)	%
Pertanian	1,848.61	61.22
Kampung Tradisi	687.83	22.78
Perumahan Terancang	161.26	5.34
Perniagaan dan Perkhidmatan	6.10	0.20
Institusi dan Kemudahan Masyarakat	14.59	0.49
Kawasan Lapang dan Rekreasi	36.48	1.21
Infrastruktur dan Utiliti	122.73	4.06
Badan Air	127.50	4.22
Perkuburan	14.13	0.46
<b>JUMLAH</b>	<b>3,019.23</b>	<b>100.00</b>



Ke Kg. Kayu Ara

Ke Port Dickson



Ke ENSTEK/ KLIA



FELDA SENDAYAN

Ke Kualiti Alam

## RKK Gadong Dan Mantau 2025

# SEMPADAN KLUSTER PERANCANGAN

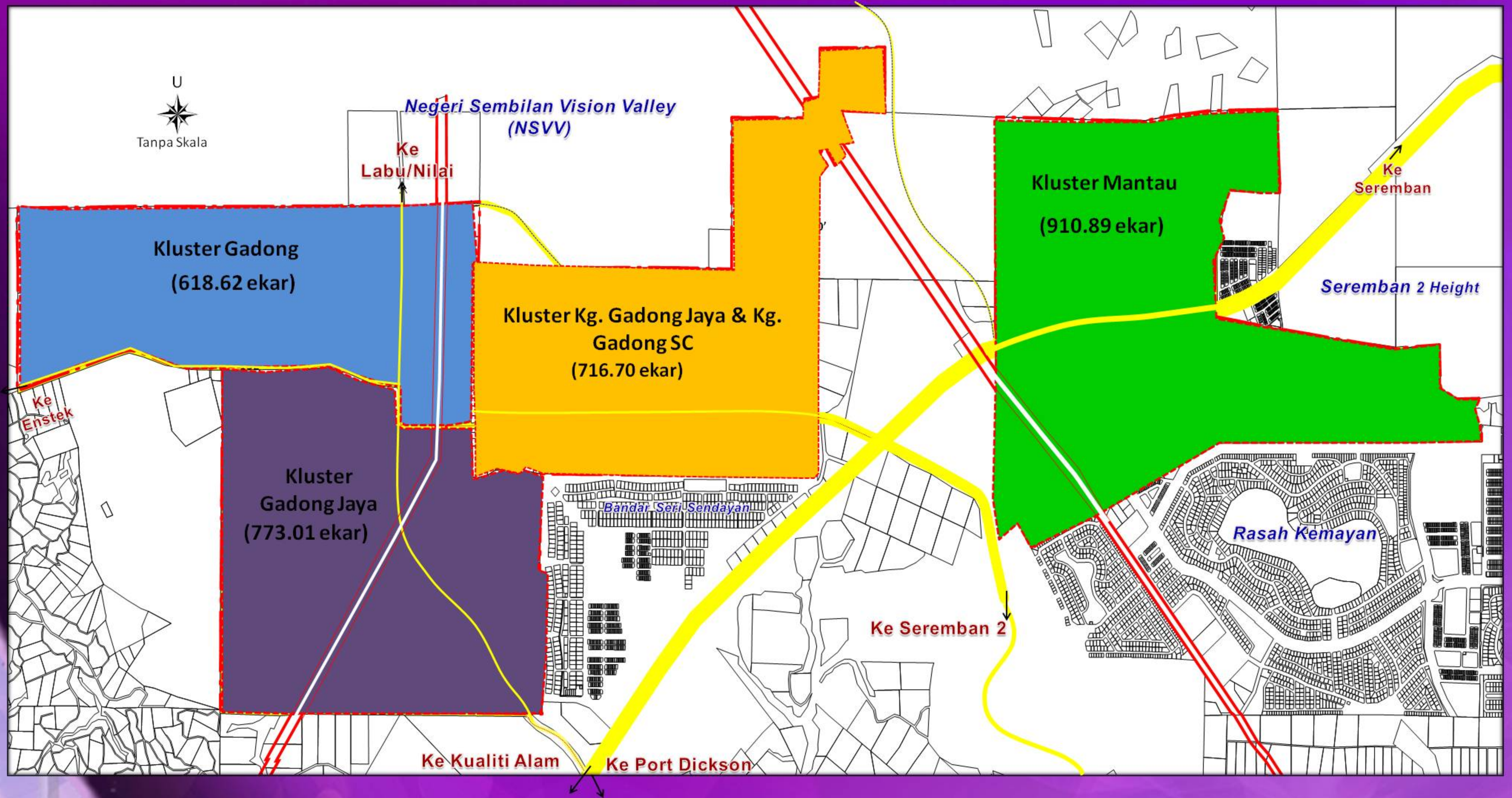

*RKK Gadong Dan Mantau 2025*

# PETA CADANGAN GUNA TANAH KLUSTER GADONG

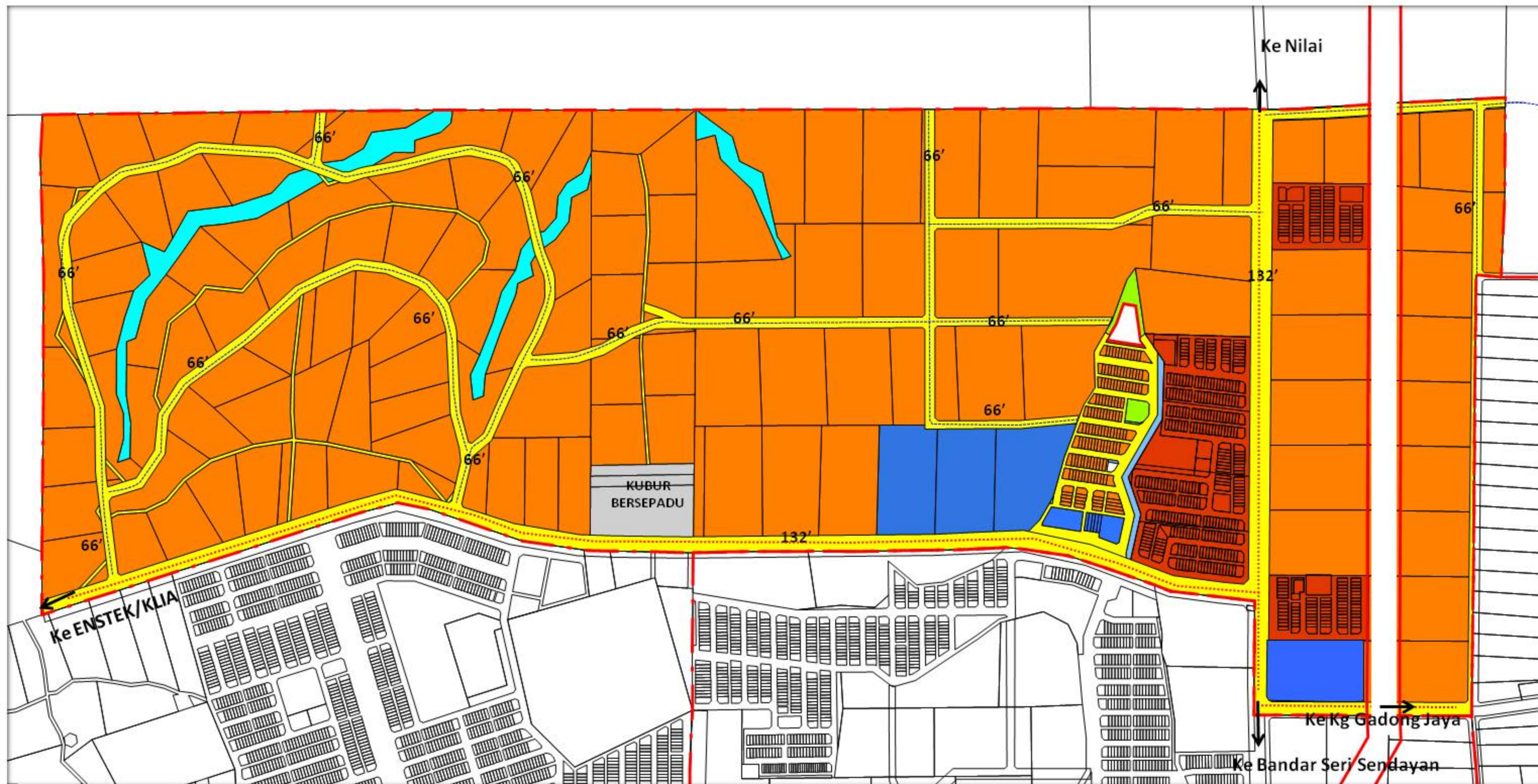
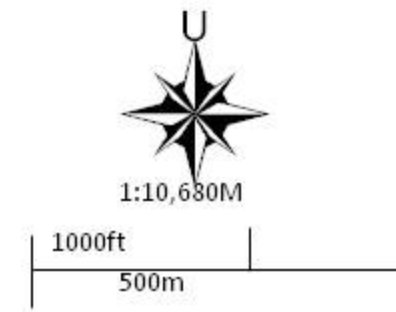
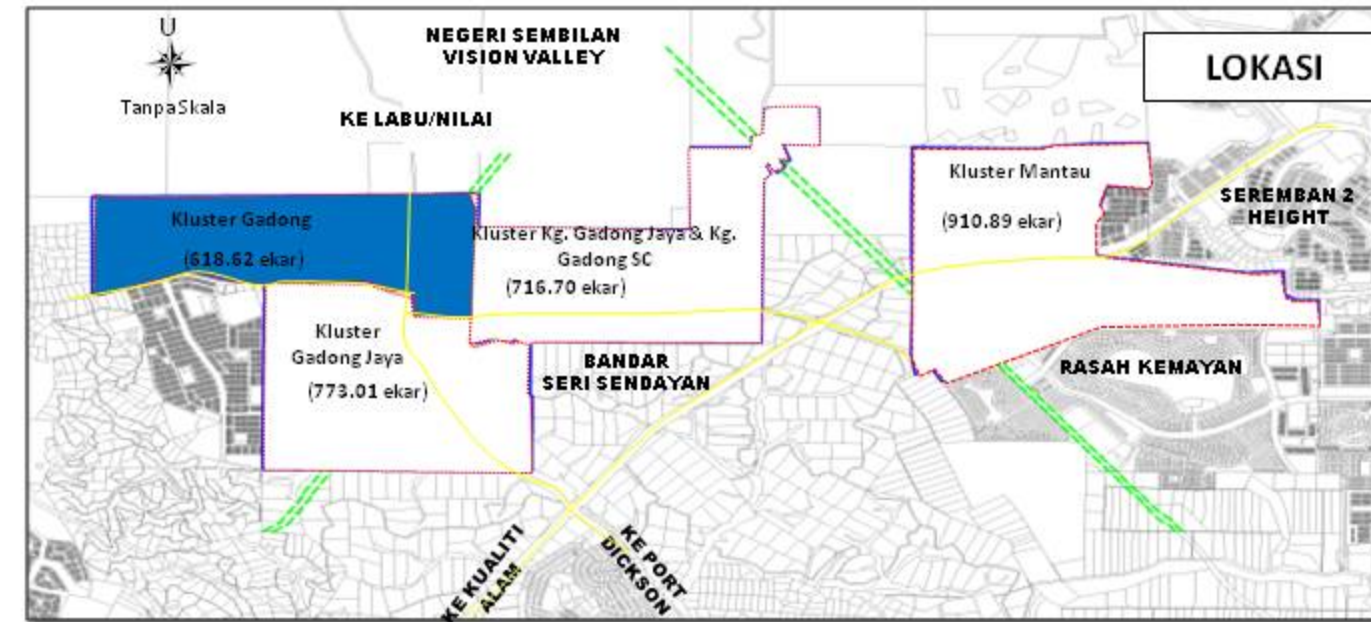

## PETUNJUK

### Guna Tanah

	Luas (Ekar)	Peratus
Perumahan	529.92	(0.81%)
Perniagaan	26.07	(0.23%)
Perkuburan	7.24	(1.17%)
Kawasan Hijau	1.25	(0.20%)
Bekalan Elektrik	0.10	(2.95%)
Pembetulan	0.80	(0.10%)
Pengairan dan Perparitan	1.25	(0.20%)
Badan Air	12.90	(2.09%)
<b>Jalan</b>		
Jalan Sedia ada	11.50	(1.85%)
Jalan Baru	19.56	(3.16%)
Jalan Naik Taraf	8.03	(1.30%)
<b>Jumlah</b>	<b>618.62</b>	<b>(100.00%)</b>
<b>Lain-lain</b>		
Rentis TNB		
Sempadan Kluster		

# PETA CADANGAN GUNA TANAH KLUSTER GADONG JAYA

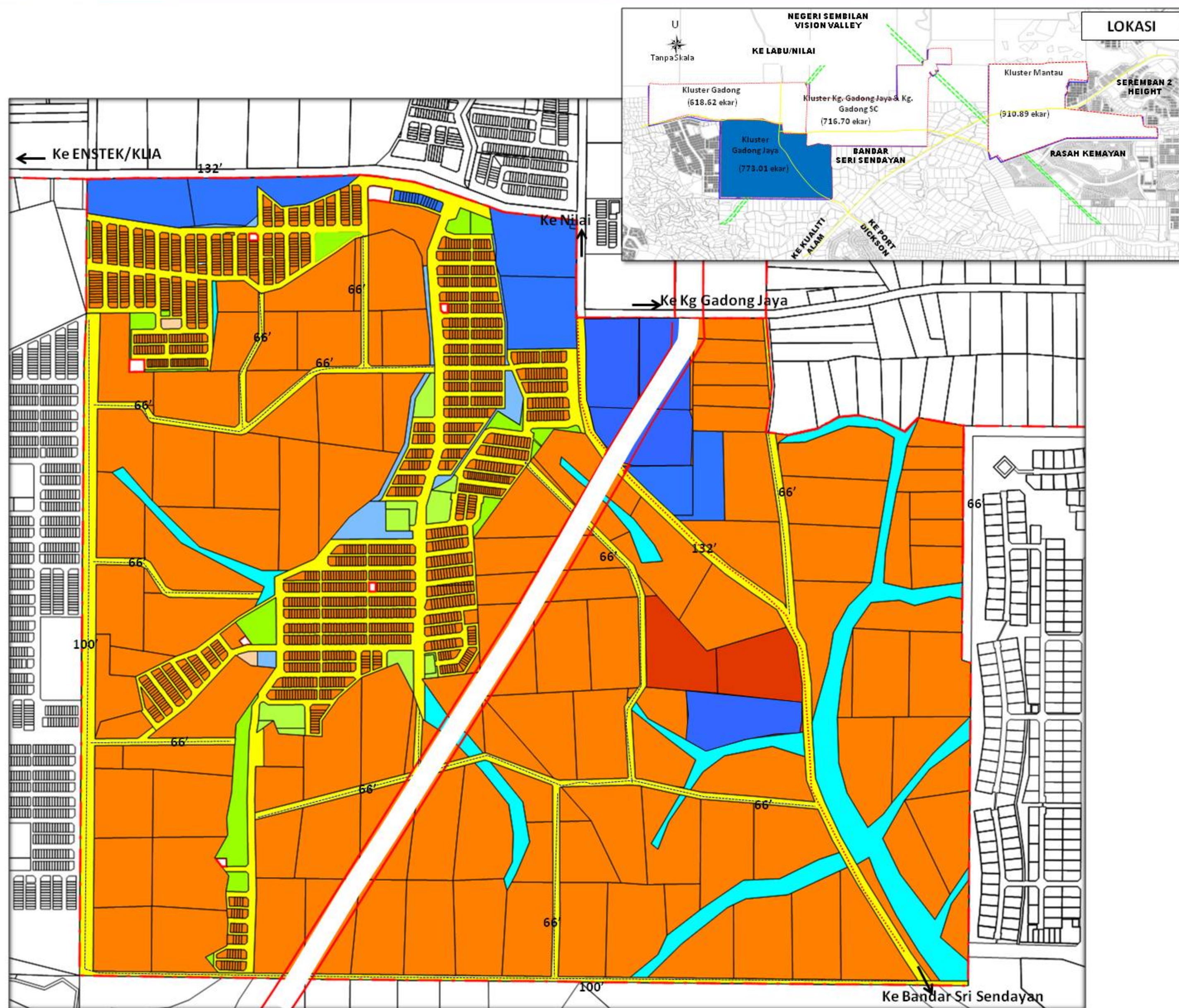

**PETUNJUK**

Guna Tanah		
	Luas (Ekar)	Peratus
Perumahan	562.27	(72.7%)
Perniagaan	55.69	(7.20%)
Keagamaan	0.5	(0.06%)
Tanah Lapang	3.1	(0.04%)
Kawasan Hijau	8.3	(1.07%)
Bekalan Elektrik	1.03	(0.13%)
Pengairan dan Perpartan	5.22	(0.68%)
Badan Air	34.61	(4.48%)
<u>Jalan</u>		
Jalan Sedia Ada	57.9	(7.49%)
Jalan Baru	30.49	(3.8%)
Jalan Naik Taraf	13.5	(1.74%)
<b>Jumlah</b>	<b>773.01</b>	<b>(100.00%)</b>
<b>Lain-lain</b>		
Rentis TNB		
Sempadan Kluster		

# PETA CADANGAN GUNA TANAH KLUSTER KG. GADONG JAYA DAN KG. GADONG SC

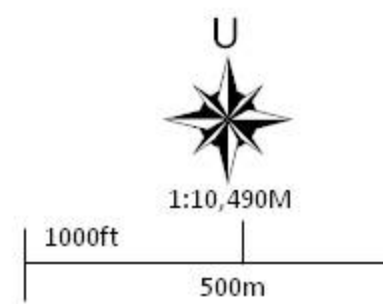

PETUNJUK		
Guna Tanah		
	Luas (Ekar)	Peratus
Kampung Tradisi	603.91	(84.3%)
Pendidikan	5.45	(0.8%)
Keagamaan	7.49	(1.04%)
Perkuburan	6.89	(0.96%)
Kesihatan	0.43	(0.06%)
Lain-lain Kemudahan Masyarakat	8.88	(1.24%)
Badan Air	21.04	(2.94%)
Dewan	1.67	(0.02%)
<b>Jalan</b>		
Jalan Sedia ada	22.3	(3.11%)
Jalan Baru	4.81	(0.7%)
Jalan Naik Taraf	3.53	(0.5%)
<b>Jumlah</b>	<b>716.70</b>	<b>(100.00%)</b>
<b>Lain-lain</b>		
Rentis TNB		
Sempadan Kluster		

# PETA CADANGAN GUNA TANAH KLUSTER MANTAU

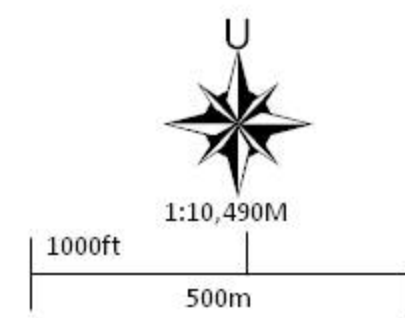
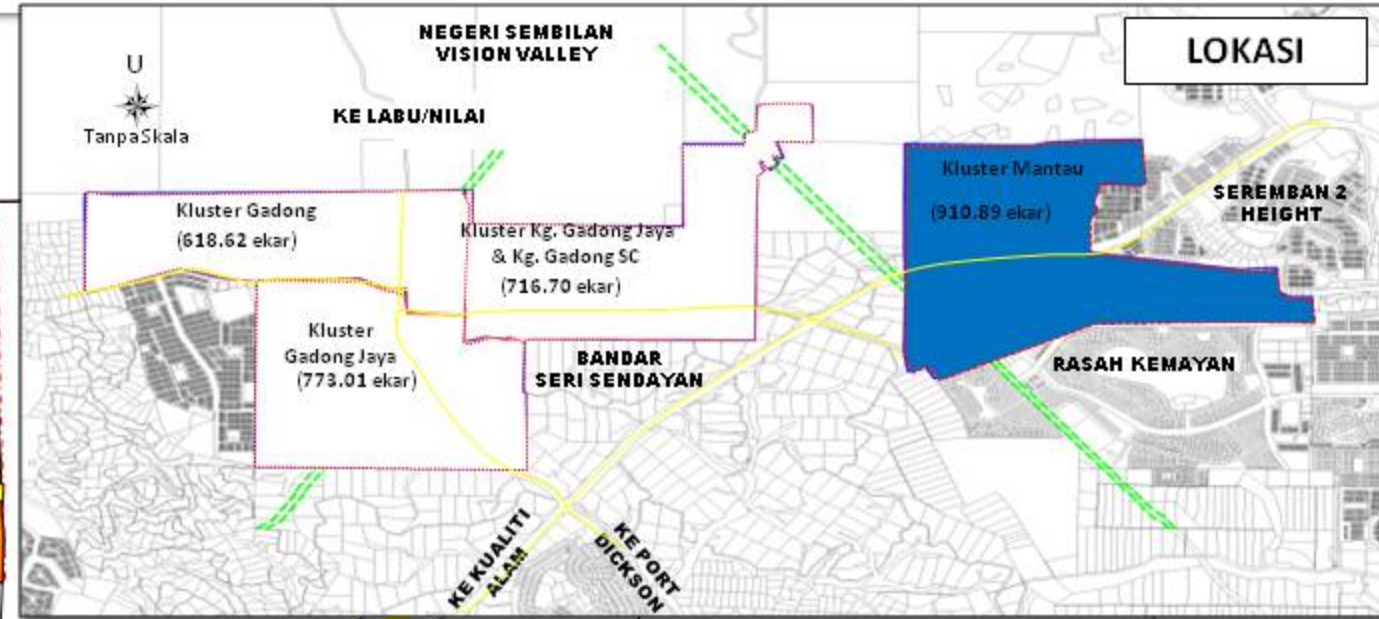
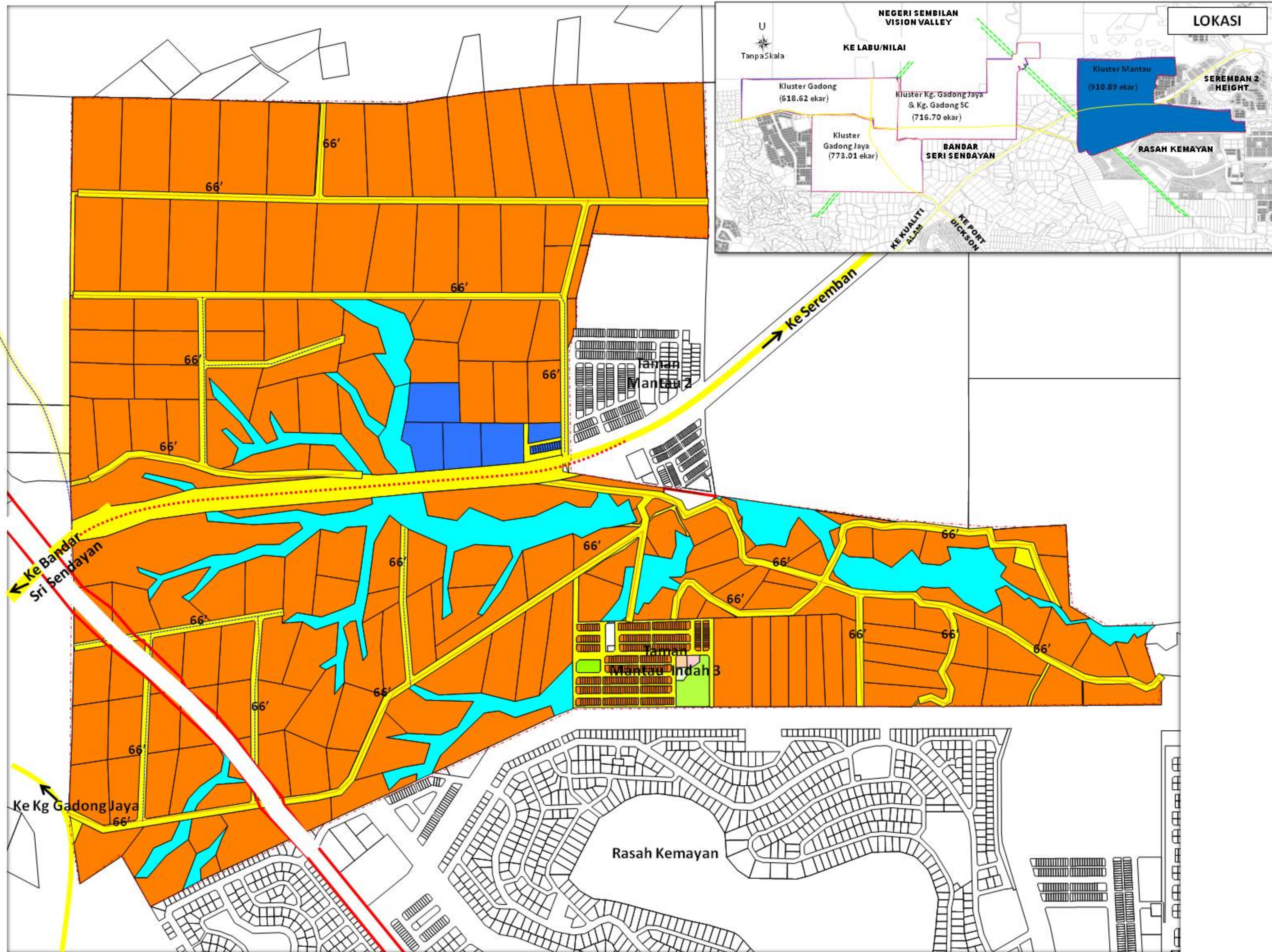

PETUNJUK		
Guna Tanah		
	Luas (Ekar)	Peratus
Perumahan	715.05	(78.5%)
Perniagaan	15.17	(1.67%)
Pendidikan	0.25	(0.03%)
Keagamaan	0.25	(0.03%)
Lain-lain Kemudahan Masyarakat	0.25	(0.03%)
Tanah Lapang	3.1	(0.34%)
Kawasan Hijau	28.4	(3.12%)
Bekalan Elektrik	0.01	(0.01%)
Pengairan dan Perparitan	0.02	(0.002%)
Pembentungan	1.27	(0.14%)
Badan Air	60.15	(6.60%)
Jalan		
Jalan Sedia Ada	43.54	(4.58%)
Jalan Baru	9.84	(1.08%)
Jalan Naik Taraf	33.5	(3.68%)
<b>Jumlah</b>	<b>910.89</b>	<b>(100.00%)</b>
Lain-lain		
Rentis TNB		
Sempadan Kluster		

# SISTEM SALIRAN SEDIA ADA DAN CADANGAN KOLAM TAKUNGAN

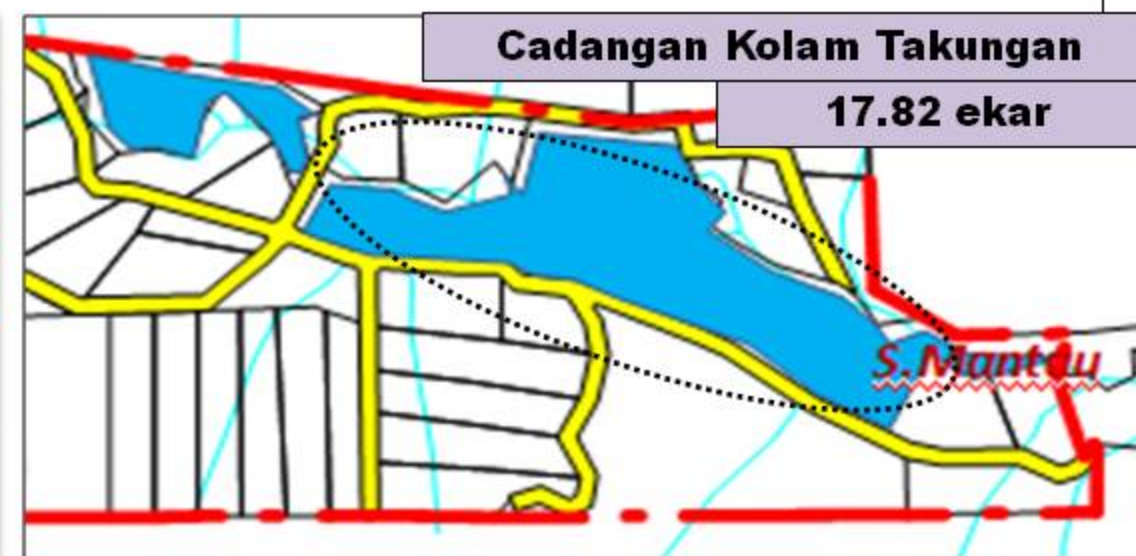
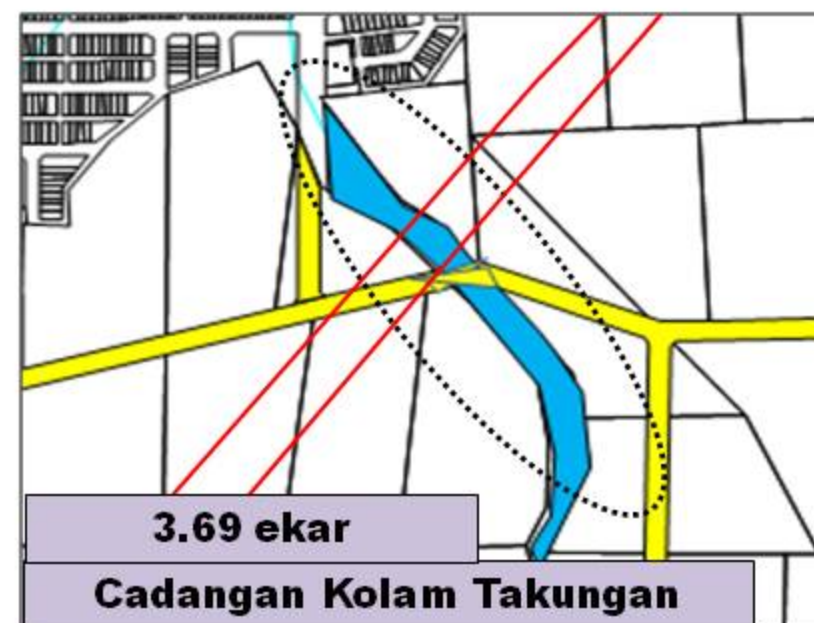
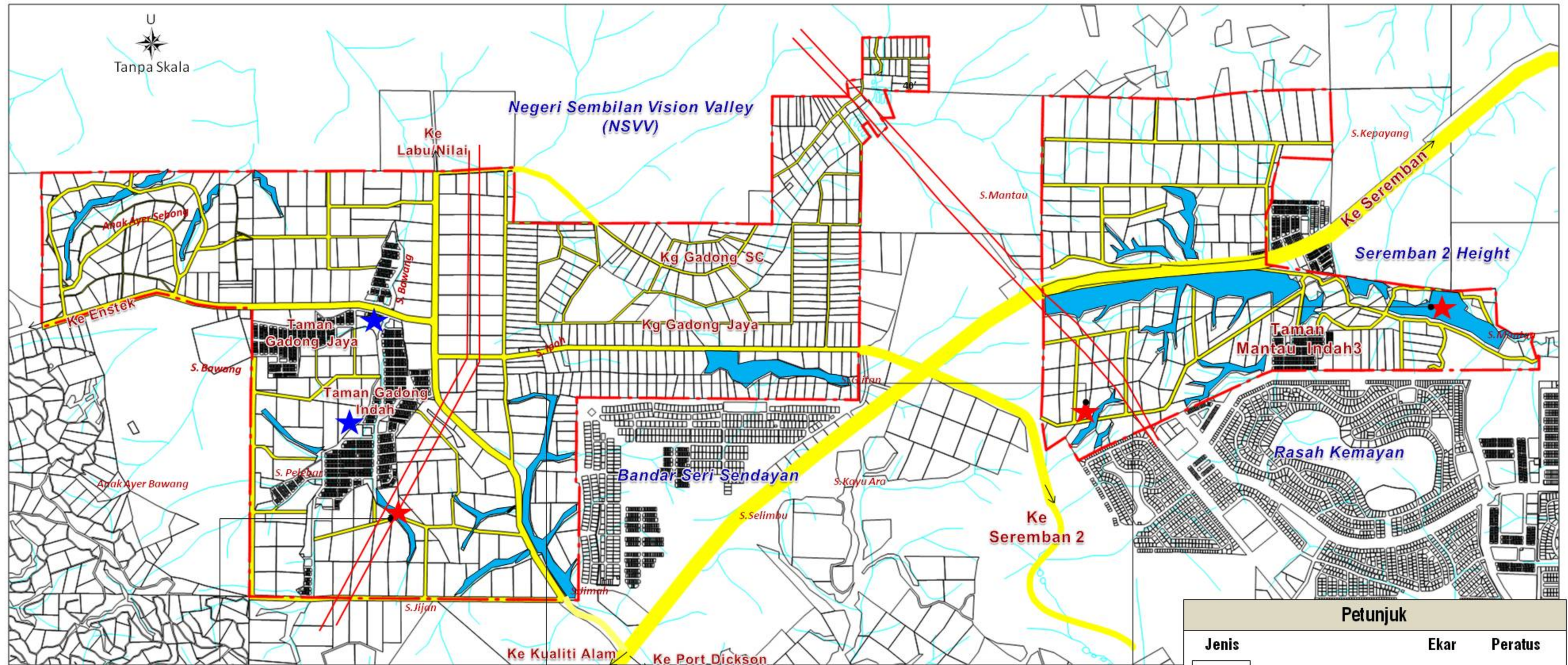

Petunjuk			
Jenis	Ekar	Peratus	
★	Kolam Sedia Ada	4.83	15.5
★	Cadangan Kolam Takungan	26.17	84.4
<b>JUMLAH</b>		<b>31.0</b>	<b>100%</b>
Lain-lain			
	Saliran Sedia ada		
	Badan Air		
	Rentis TNB		
	Sempadan Kluster		

# CADANGAN JARINGAN JALAN RAYA

